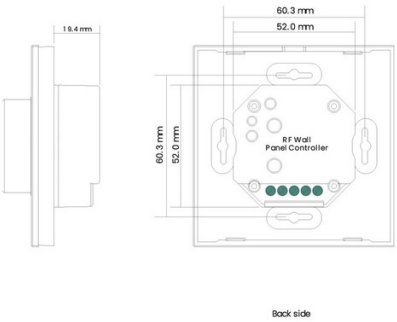

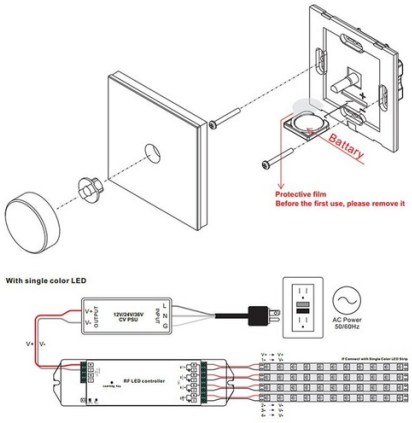

Single-color dimmable RF rotary switch for LED lighting - SUNRICHER - Easy RF

Ref. D2805R

LED-rotationsdimmern D2805R från SUNRICHER EASY RF-serien är en rotationsdimmer som erbjuder både switch-funktioner och smidig ljusstyrkereglering för enfärgad LED-belysning. Utformad med en stilren och kompakt design, högsta styrka härdat glasmaterial och en roterande knapp, ger LED-dimmern smidig och exakt dimmning samt switch-funktioner utan flimmer. Den är ganska enkel att slå på/av genom att klicka på den roterande knappen och att dimma ljusstyrkan genom att vrida på den roterande knappen. Kompatibel med RF-mottagare, tillgänglig i konstant spänning och konstant strömversioner, är LED-rotationsdimmern kapabel att kontrollera olika typer av LED-belysning. * En kvalificerad professionell och/eller konsultation med våra tekniker krävs för installationen.

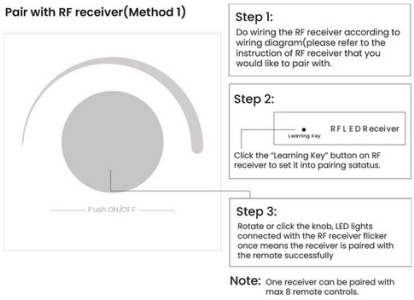

Product data

Certifikat	CE, ROHS
Klass energieffektivitet	A+ (2021)
Anslutning	Radiofrekvens
Färgkontroll	Enfärgad
Dimensioner (mm) Lxlxh	86x86x13
Användningsfrekvens	Intensiv
Garanti	5 år
IP	IP20
Material	Plast
Montering	Inbyggd
Antal zoner	1
Detekteringsområde (m)	25000
Temperaturområde	0 ~ +40°C
Sensor	Ja
Nominell Spänning (V)	3V-DC
Användning utomhus	Nej
Livslängd (h)	35000

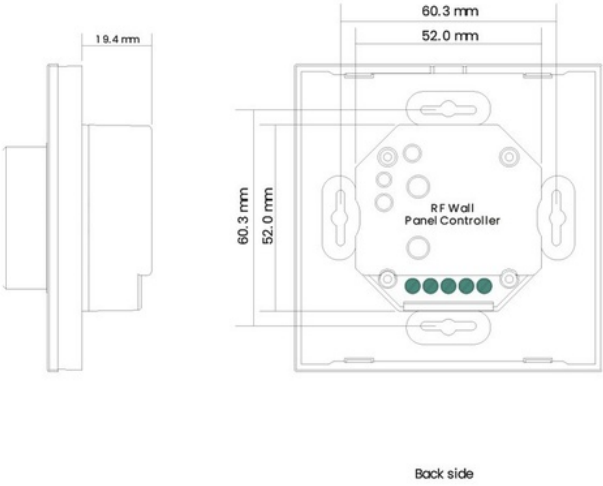

Product variants

Reference	Attributes	
D2805R		